



Secretaría  
SALUD

ALCALDIA MAYOR DE BOGOTA

## **BOLETIN ERA no 4**

**BOLETIN INFORMATIVO SEMANAL**

**SECRETARIA DISTRITAL DE SALUD**

Número 4

Semana del 03 al 15 de Noviembre 2004

### **QUE HA AVANZADO EL COMITÉ DE PREVENCIÓN Y ATENCIÓN DE ERA**

Algunas intervenciones de los Sectores que hacen parte del Comité y que favorecen la No contaminación del aire:

IDU: Esta realizando mediciones de material particulado en los sitios y áreas de influencia de los ejes viales en construcción y ha colocado mallas antipolvo a lo largo de las vías que se están adaptando para Transmilenio: Carrera 30, Avenida Suba y Autopista Sur.

DAMA e IDEAM: Continúan presentando los resultados de PM10 (Material Particulado en el aire de tamaño 10 ug/M3) de la Red de Monitoreo de Aire, con las recomendaciones en salud. En el la "Iniciativa de Aire Limpio", se acordó modificar el nombre de las estaciones de monitoreo para que sean más identificadas por parte de la comunidad.

Así mismo se está trabajando en un modelo que permita hacer proyecciones sobre la contaminación del aire en el Distrito Capital.

El Grupo de Aire y Salud está elaborando un proyecto de medición de impacto en salud de los ejes viales en Bogotá.

En el Comité se generaron tres grupos de trabajo: Aire y Salud, Educación a la Comunidad y Atención en Salud, los cuales están elaborando el respectivo plan de acción que se consolidará como Comité el próximo 29 de Noviembre de 2004.

**Próxima reunión de trabajo del Comité Distrital para la Prevención y Atención ERA: lunes 29 de noviembre de 2004 de 8 a 10 a.m. Sala Auxiliar 2 Hemocentro.**

**COMO HA ESTADO LA MORTALIDAD POR NEUMONÍA EN MENORES DE 5 AÑOS POR SISTEMA ALERTA ACCION (NOTIFICACION):**



Secretaría  
SALUD

ALCALDIA MAYOR DE BOGOTÁ

El comparativo entre la semana epidemiológica 27 (primera semana de Julio ) a la Semana 43 ( cuarta semana de octubre). Se han notificado 50 casos de mortalidad por neumonía en el año 2004, frente a 22 en el mismo periodo del año 2003. **En la Semana 43 de 2004, se presentó un (1) caso de mortalidad por neumonía en menor de 5 años.** Ver gráfico:

#### COMPARATIVO NOTIFICACION MORTALIDAD POR NEUMONIA EN MENORES CINCO AÑOS 2003-2004

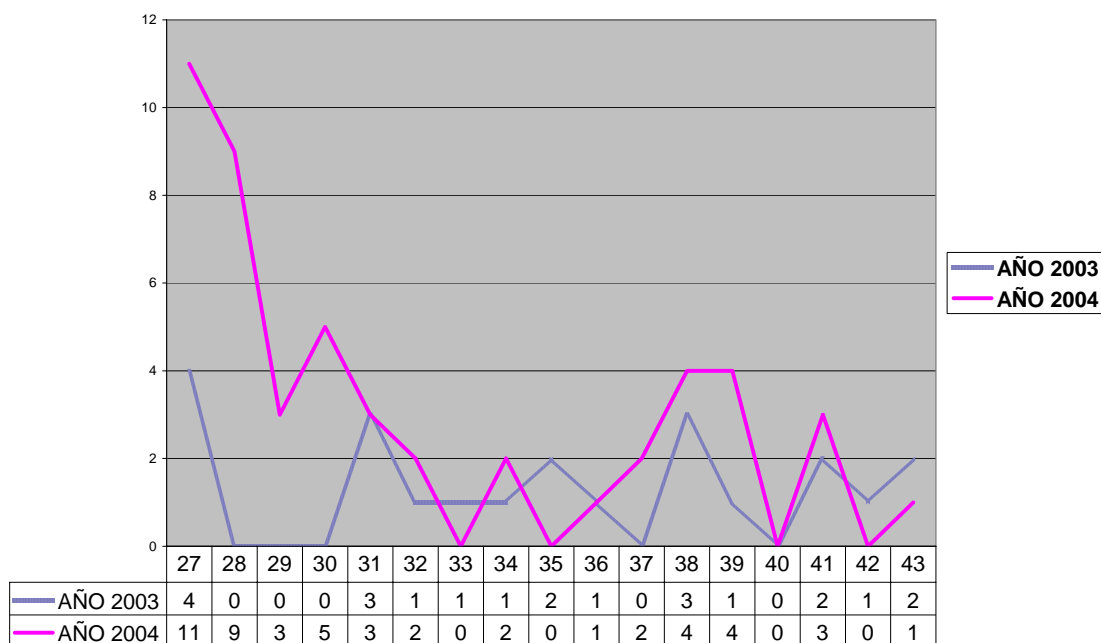

Fuente: SAA- Area de Vigilancia Epidemiológica SDS.

#### CUALES SON LAS LOCALIDADES DE RESIDENCIA DE LOS CASOS DE DEFUNCION POR NEUMONIA DE ENERO A JULIO DE 2004

La siguiente tabla muestra las localidades de residencia de los niños y niñas fallecidos por neumonía entre enero y julio de 2004. Las Localidades con más número de casos en términos absolutos son Rafael Uribe Uribe, San Cristóbal, Ciudad Bolívar, Suba, Usme y Engativa.

**Tabla no. 1 Mortalidades Por Neumonía en Menores de 5 Años Distrito Capital por Localidad de Residencia - Sistema de Estadísticas Vitales. Preliminar**

Localidad	Casos	%
USAQUEN	2	1.3
CHAPINERO	2	1.3
SANTAFE	4	2.6
SAN CRISTOBAL	18	11.8



Secretaría  
SALUD

ALCALDIA MAYOR DE BOGOTA

Localidad	Casos	%
USME	11	7.2
TUNJUELITO	9	5.9
BOSA	11	7.2
KENNEDY	11	7.2
FONTIBON	2	1.3
ENGATIVA	13	8.6
SUBA	16	10.5
BARRIOS UNIDOS	3	2.0
TEUSAQUILLO	1	0.7
MARTIRES	2	1.3
ANTONIO NARINO	1	0.7
PUENTE ARANDA	7	4.6
CANDELARIA	1	0.7
RAFAEL URIBE URIBE	20	13.2
CIUDAD BOLIVAR	17	11.2
SUMAPAZ	0	0.0
Sin Dato	1	0.7
TOTAL	152	100.0

Fuente: Estadísticas Vitales. Area de Vigilancia Epidemiológica SDS.

### Quienes Han Reportado Porcentaje Ocupacional en el Servicio de Pediatría:

El Porcentaje ocupacional es un indicador de la utilización de la cama hospitalaria: El porcentaje Ocupacional ESE Simón Bolívar del 30 de Octubre al 2 de Noviembre de 2004 es del 90,0%.

El Hospital de Bosa II N paso del 100% de porcentaje ocupacional a principios de noviembre a 92 % el 10 de Noviembre de 2004

### Tabla no. 2 REPORTE DE SOBRECUPO DE CAMAS DE PEDIATRIA POR NIVEL DE ATENCION SEGÚN REPORTES DEL CRU DEL 1 AL 15 DE NOVIEMBRE DE 2004

Unidad Prestadora ESE	01.	02.	03.	04.	05.	06.	07.	08.	09.	10.	11.	12.	13.	14.	15.	TOT AL
VERBENAL				2		2	2		1							7
PRADO VERANIEGO																
SUBA																
LA GAITANA																
ENGATIVA																
FERIAS																
ESTRADA																
CHAPINERO												2				2
PERSEVERANCIA																
SAMPER MENDOZA						2	2		4			2	3	1		14
ALTAMIRA				2		2	2		2					1		9



Secretaría  
SALUD

ALCALDIA MAYOR DE BOGOTÁ

Unidad Prestadora ESE	01.	02.	03.	04.	05.	06.	07.	08.	09.	10.	11.	12.	13.	14.	15.	TOT AL
DIANA TURBAY						2	2		2				2			8
OLAYA				2		1	1		2							6
VENECIA																
TRINIDAD GALAN															4	
USME		2		2					1							5
SANTA LIBRADA																
PATIO BONITO						2	2								5	4
VISTA HERMOSA	3				1						2		2	2		8
JERUSALEN	3										3					6
MANUELA BELTRAN																
CANDELARIA SUR				3								1				4
PABLO VI BOSA																
SAN PABLO FONTIBON																
TOTAL PRIMER NIVEL	6	2	0	11	1	11	11	0	12	0	5	5	7	4	9	73
GARCES NAVAS	5	5		6	3	2	2	4					2			29
TUNJUELITO																
BOYACA REAL																
LA GRANJA																
MEISEN																
EL CARMEN													1			
BOSA						3	3									6
FONTIBON								3	2			4	7	6		22
SAN BLAS		2							2			1	10	8		23
EL GUAVIO				2									2			4
TOTAL SEGUNDO NIVEL	5	7	0	8	3	5	5	7	4	0	0	5	22	14	0	84
SIMON BOLIVAR																
KENEDY											5					5
LA VICTORIA				6						2	8	11	4			31
EL TUNAL											12	17		4		33
SANTA CLARA													3	0		
TOTAL TERCER NIVEL	0	0	0	6	0	0	0	0	0	2	25	28	7	4	0	72
TOTAL	11	9	0	25	4	16	16	7	16	2	30	38	36	22	9	209

Fuente CRU-SDS

El anterior sobrecupo diario se considera muy inferior a lo que se observó en el pico del primer semestre de 2004.

### COMO VAN LAS SALAS ERA :

La siguiente tabla muestra los nuevos reportes de casos atendidos y el porcentaje de resolutiveidad en las Salas ERA. La resolutiveidad acumulada total



Secretaría  
SALUD

ALCALDIA MAYOR DE BOGOTA

es del 88,8 % y corresponde a 984 pacientes atendidos, de los cuales 874 evolucionaron satisfactoriamente en las salas ERA ubicadas en hospitales de primer o segundo nivel. Se debe insistir en que el total corresponde a los casos reportados pero están en funcionamiento 30 Salas ERA con diferentes niveles de desarrollo que si estuvieran reportando en su totalidad se puede hacer una proyección de al menos 1500 casos atendidos desde el 15 de Septiembre de 2004.

**Tabla 3. Nuevos Reportes Casos atendidos en Salas ERA y Porcentaje de resolutiveidad**

SALA ERA	Pacientes Atendidos Corte al 100 de Noviembre de 2004	# Casos efectivamente resueltos en salas ERA	RESOLUTIVIDAD %
Cami Chapinero	15	12	80,0
Cami Perseverancia ESE Centro-Oriente	15	12	80,0
Cami Samper Mendoza. ESE Centro-Oriente	33	30	90,9
Guavio	8	8	100,0
San Blas	37	33	89,1
Bosa II N	116	99	85,3
21. ESE Usme			93,7
UPA Marichuela	16	15	
22. Meissen II N	36	31	86,1

**PLAN DE CONTINGENCIA PARA ATENCIÓN DE ENFERMEDAD RESPIRATORIA AGUDA TEMPORADA INVERNAL OCTUBRE – NOVIEMBRE 2004**

Han enviado Planes de Contingencia para el Segundo Pico epidémico de Neumonía, los hospitales: ESE Vistahermosa, Suba ,San Cristóbal , Tunjuelito , Bosa IIN y ESE Tunal.

**INVITACIONES:**

- Capacitación Sobre Salas ERA dirigida a Terapeutas Respiratorias, el próximo Jueves 2 de Diciembre de 7 a 11 m. Sitio Por Confirmar.



Secretaría  
SALUD

ALCALDIA MAYOR DE BOGOTÁ

- Presentación de la Investigación: Identificación de microorganismos suspendidos en el aire en Puente Aranda, por parte del Luis Camilo Blanco. Lugar: Auditorio Fundadores. Asociación Médica de los Andes, Av. 9 No. 117 - 20. Día: Jueves 18 de Noviembre. Hora: 5:30pm
- Coloquio Material Particulado Universidad de los Andes, presentación de "Caracterización físicoquímica del material particulado atmosférico en Bogotá" a cargo del Profesor Héctor García, Universidad Nacional , Jueves 18 de Noviembre, 5pm,Salón LLERAS-203,Universidad de Los Andes

#### **BOLETIN ERA**

ROMAN RAFAEL VEGA ROMERO, Secretario Distrital de Salud  
MARIO ANDRES URAN MARTINEZ, Subsecretario  
NANCY JEANETH MOLINA ACHURY, Directora de Salud Pública  
JUAN CARLOS ALANDETTE, Director de Desarrollo de Servicios.

#### **Grupo Técnico:**

GUSTAVO ARISTIZABAL DUQUE  
LUIS JORGE HERNÁNDEZ FLOREZ  
ESPERANZA AVELLANEDA DE G.  
PATRICIA GONZALEZ CUELLAR  
GABRIEL DARIO PAREDES Z.  
LUIS FERNANDO GARCIA S.  
MONICA BALLESTEROS SILVA  
ANA SOFIA ALONSO ROMERO  
MARTA ESCALANTE